

Schlosserfeld II

In der Wohnanlage Schlosserfeld II, der Neuen Heimat Tirol, mit 14 Mietwohnungen samt Tiefgarage, wird ab 01.02.2019 (kein Fixtermin) eine 4-Zimmerwohnung frei:

Top 5, **4-Zimmerwohnung** mit **86,62** m² Wohnnutzfläche,

monatliche Miete: € 696,35 inkl. Betriebskosten
 (Änderungen vorbehalten)
 Vor Wohnungsübergabe ist ein Finanzierungsbeitrag von € 1.834,38 und eine Kautions von € 165,62 zu bezahlen.

Die Vergabe dieser Wohnung erfolgt durch die Gemeinde Tux

Bei Interesse ersuchen wir Sie, den ausgefüllten Fragebogen bei der Gemeinde Tux abzugeben.

Ansprechpartner
NEUE HEIMAT TIROL
 Frau Franziska Gleirscher
 Tel.: 0512/3330-246
 E-Mail: gleirscher@nht.co.at

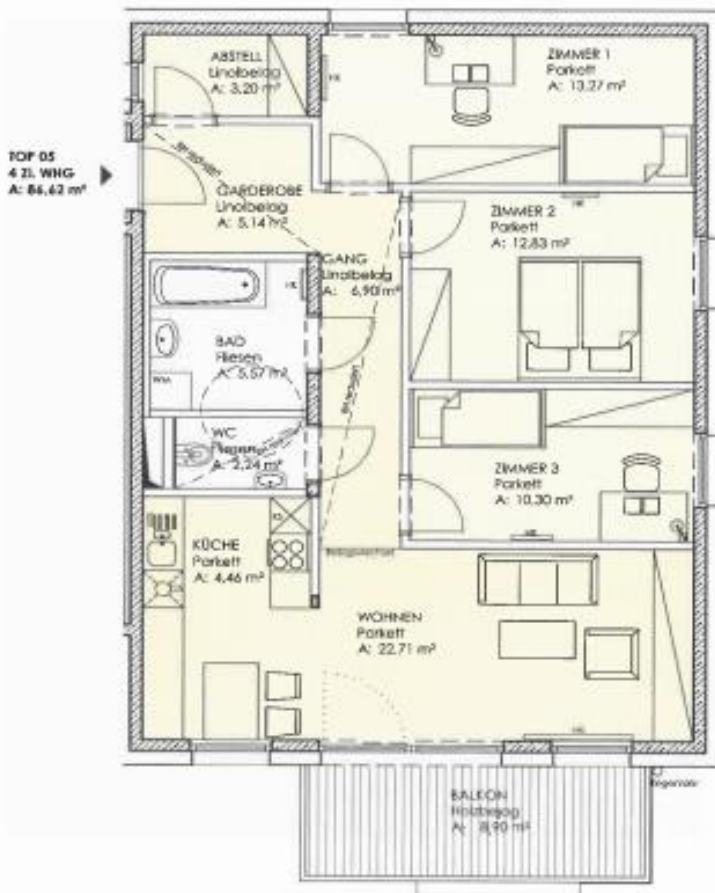

1.Obergeschoss	Top 05
GARDEROBE	5,14 m ²
GANZ	6,90 m ²
KÜCHE	4,46 m ²
WOHNEN	22,71 m ²
ZIMMER 1	13,27 m ²
ZIMMER 2	12,83 m ²
ZIMMER 3	10,30 m ²
ABSTELLRAUM	3,20 m ²
BAD	5,57 m ²
WC	2,24 m ²
4-ZIMMER-WOHNUMG	86,62m²
BALKON	5,90 m ²
KELLERABTEIL	5,32 m ²



Fragebogen für Wohnungswerber

EDV-Nummer:

Bitte zutreffendes ankreuzen
und in Blockschrift ausfüllen

1. Personalien Wohnungswerber:

Familienname	Vorname	Geburtsdatum	Geburtsort	Land	
<input type="text"/>	<input type="text"/>	<input type="text"/>	<input type="text"/>	<input type="text"/>	
Familienstand: <input type="checkbox"/> ledig <input type="checkbox"/> verheiratet <input type="checkbox"/> geschieden <input type="checkbox"/> verwitwet <input type="checkbox"/> Lebensgem.					
Postleitzahl	Wohnort	Straße, Hausnummer	Staatsbürgerschaft		
<input type="text"/>	<input type="text"/>	<input type="text"/>	<input type="text"/>		
Telefon-Privat	Telefon-Dienstlich	Fax-Nr.	E-Mail		
<input type="text"/>	<input type="text"/>	<input type="text"/>	<input type="text"/>		
Beruf	Dienstgeber				
<input type="text"/>	<input type="text"/>				
Für Überweisungen aus einem eventuellen Guthaben gebe ich folgende Bankverbindung bekannt:					
Bankinstitut	<input type="text"/>	IBAN:	<input type="text"/>	BIC:	<input type="text"/>
Durchschnittliches Monatsnettoeinkommen inkl. Sonderzahlungen aber ohne Familienbeihilfe:					
Antragsteller:	EUR	<input type="text"/>			

2. Folgende Personen werden die gewünschte Wohnung beziehen:

Ehegattin/Ehegatte Lebensgefährtin/Lebensgefährte EUR

Familienname	Vorname	Geburtsdatum	Geburtsort	Land
<input type="text"/>	<input type="text"/>	<input type="text"/>	<input type="text"/>	<input type="text"/>
Postleitzahl	Wohnort	Straße, Hausnummer	Staatsbürgerschaft	Beruf
<input type="text"/>	<input type="text"/>	<input type="text"/>	<input type="text"/>	<input type="text"/>
Weitere Personen	Verw.-Verhältnis	EUR	Geburtsdatum	Geburtsort
<input type="text"/>	<input type="text"/>	<input type="text"/>	<input type="text"/>	<input type="text"/>
<input type="text"/>	<input type="text"/>	<input type="text"/>	<input type="text"/>	<input type="text"/>
<input type="text"/>	<input type="text"/>	<input type="text"/>	<input type="text"/>	<input type="text"/>

3. Angaben zur derzeitigen Wohnung:

Rechtsverhältnis derzeit Hauptmiete Eigentum Dienstwohnung Mitbewohner

Wohnfläche m² Monatl. Wohnungsaufwand inkl. Bewirtschaftungskosten

Eigenmittel (Baukostenzuschuss, Kautions, Anzahlung) können erbracht werden bis

4. Begründung des Wohnungsansuchen: (nur für Mieterwechsel NEUE HEIMAT TIROL)

Ihre Daten werden von uns zur Durchführung der Wohnungsvergabe und zur vorvertraglichen Abwicklung entsprechend den datenschutzrechtlichen bzw. aufgrund gesetzlicher Bestimmungen verarbeitet. Wenn Ihnen eine Wohnung zugewiesen wird, werden Ihre Daten zur Vertragsvorbereitung bzw. -erfüllung weiterverwendet. Wir speichern Ihre Daten für die Dauer der gesetzlichen Aufbewahrungs- oder Verjährungsfristen potentieller Rechtsansprüche. Nähere Informationen zum Datenschutz und zu Ihren Betroffenenrechten finden Sie unter www.nht.at/datenschutz (Information für Interessenten und Wohnungswerber).

Datum: Unterschrift:

